

香港交易及結算所有限公司及香港聯合交易所有限公司對本公告的內容概不負責，對其準確性或完整性亦不發表任何聲明，並明確表示，概不對因本公告全部或任何部份內容而產生或因倚賴該等內容而引致的任何損失承擔任何責任。

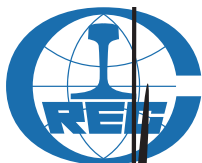

中國中鐵股份有限公司  
**CHINA RAILWAY GROUP LIMITED**  
(於中華人民共和國註冊成立的股份有限公司)  
(股份代號：390)

本公告乃根據香港聯合交易所有限公司證券上市規則第13.10B條而作出。

茲載列中國中鐵股份有限公司於2026年3月18日在上海證券交易所網站刊登的「中國中鐵股份有限公司2026年面向專業投資者公開發行科技創新公司債券(第一期)信用評級報告」，僅供參閱。

承董事會命  
中國中鐵股份有限公司  
陳文健  
董事長

中國·北京  
2026年3月18日

於本公告日期，本公司的執行董事為陳文健先生(董事長)及趙佃龍先生；本公司的非執行董事為文利民先生及房小兵先生；本公司的獨立非執行董事為修龍先生、孫力實女士及屠海鳴先生。



&\$&\*

中诚信国际信用评级有限责任公司

CCXI-20260612D-01







	2022	2023	2024	2025.9/2025.1~9
	16,132.82	18,294.39	22,564.14	23,996.71
	4,230.18	4,599.02	5,101.40	5,308.58
	11,902.64	13,695.37	17,462.74	18,688.13
	5,529.00	5,646.60	6,463.31	7,063.64
	11,543.58	12,634.75	11,603.11	7,760.59
	349.67	376.36	307.58	192.18
EBIT	519.09	574.89	505.11	--
EBITDA	634.06	710.43	660.18	--
	435.52	383.63	280.51	-728.83
%	9.81	10.01	9.80	8.64
%	3.22	3.34	2.47	--
EBIT %	4.51	4.56	4.36	--
%	73.78	74.86	77.39	77.88
%	60.91	59.29	59.64	60.44
/EBITDA X	8.72	7.95	9.79	--
EBITDA X	3.50	3.65	3.26	--
FFO/ X	0.07	-0.10	-0.08	--

1  
 2023 2024  
 "—" \*  
 2022~2023  
 2022 2023  
 2024 2025  
 2024 2025  
 2  
 3  
 2025 9

.....

2007 477

2007 1095

2007 9 12

128

12

601390.SH

00390.HK

2024

2025

1~9

11,603.11

7,760.59

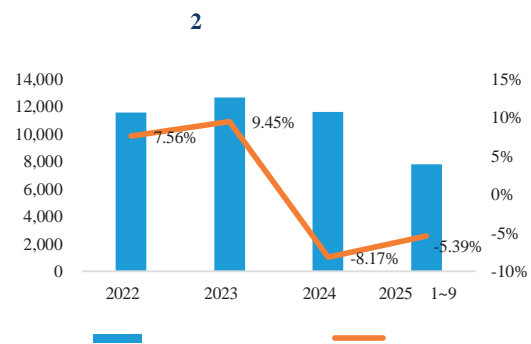
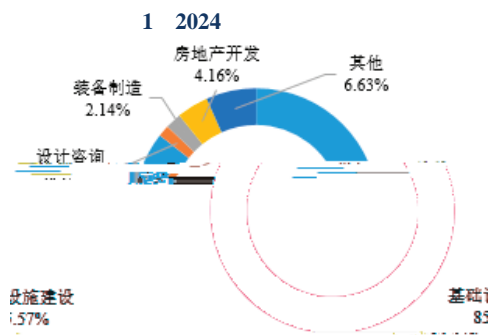

2025 9

245.71

247.41

46.98%

1	%	2024		2024	
		收入	占比	收入	占比
	100.00	1,253.71	185.93	--	20.30
	100.00	1,692.63	264.98	--	28.00
	100.00	628.32	154.75	--	18.71
	49.12	639.56	273.37	290.03	17.33
	100.00	1,616.14	421.72	--	-14.52
	100.00	1,260.59	442.17	--	13.65
	70.51	1,661.63	807.49	129.86	1.76
				688285.SH	300374.SZ

500

30

30

3

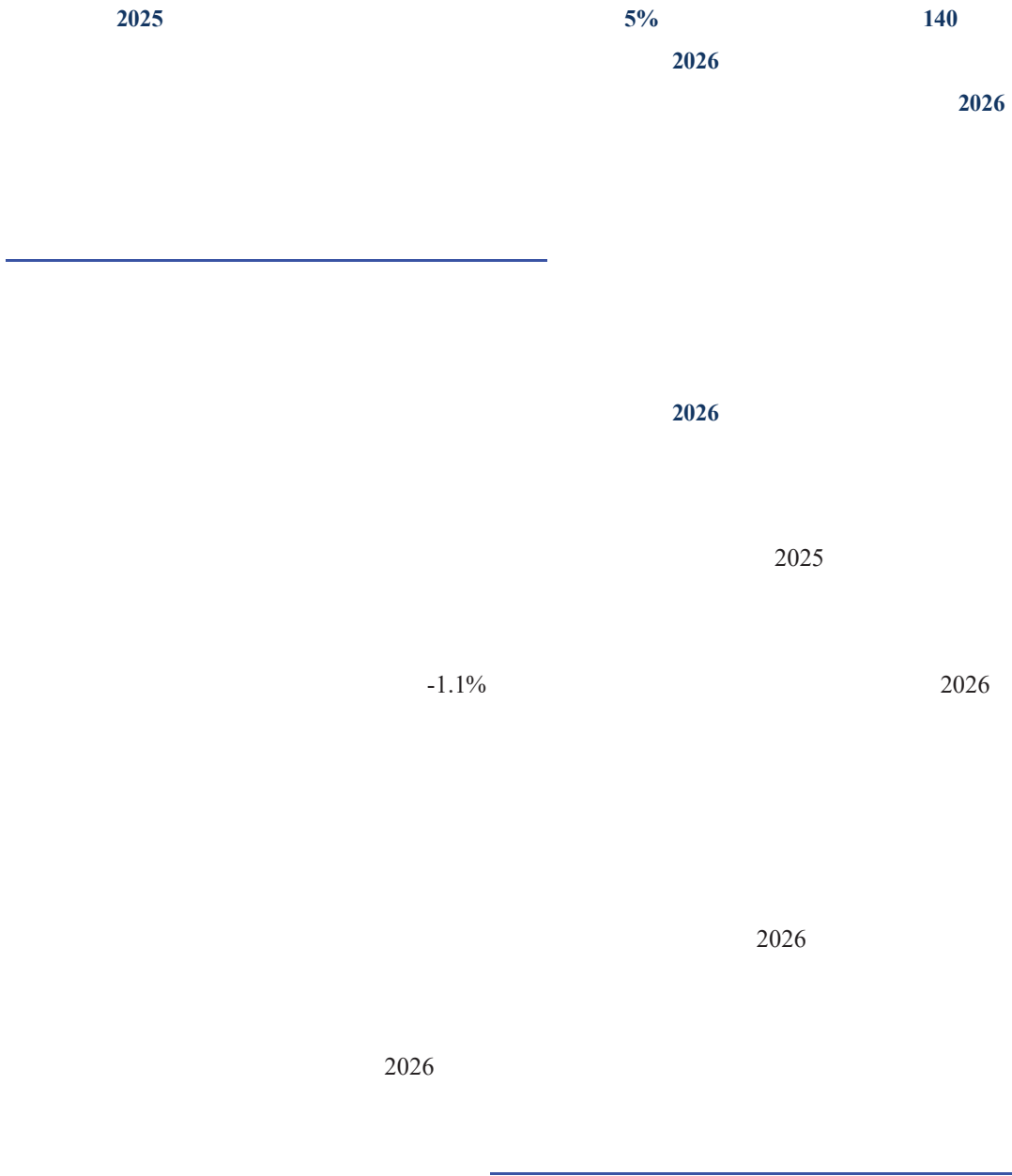

2024

250	2	14	2025	ENR	250	ENR
30	20		ENR	150		
			500	2025	500	43

1.7      90%      1.6

					2023
	2.3%			11.4%	2024
					12.4%
		16.9%	2025	1~9	
		1.9%			108.6%
3.7%					
		50,265.4			2024
		40,216.6			10,048.8



	2		X	
	2022	2023	2024	2025.1~9
	30,323.9			



---

30,323.9	100.00%	31,006.0	100.00%	27,151.8	100.00%	15,849.2	100.00%
----------	---------	----------	---------	----------	---------	----------	---------

6			
	2022	2023	2024
	751.9	696.1	434.3
	541.0	445.8	245.0
/	1.4	1.6	1.8
	--	313	124
	--	535	635
	130.6	80.4	41.0
	627.9	547.7	463.3
--	2022		

/TBM

6

A

2024

		481.44	7.44%
290.03	3.54%	17.33	1.71%

5

154.76	140.53	2024
		81.57



2.52% 2025

2025 1~9 62.23 8.04%  
59.45% 5.20

7

	2022	2023	2024
	30.29	28.38	28.83
	0.52	0.46	0.56
	1.5	1.52	1.49
	0.95	0.85	0.94
	2.36	2.66	2.50



	2022	2023	2024	2025.9/2025.1~9
	623.14	691.05	639.14	391.67
	480.66	542.94	468.98	265.23
	-34.55	-20.60	-30.88	-7.80

7 2024 1,065.16 78.01% 51.45 2024

	-26.74	-61.12	-50.28	-27.26
	<b>425.83</b>	<b>460.70</b>	<b>388.71</b>	<b>237.34</b>
EBIT (%)	4.51	4.56	4.36	--
	2,385.84	2,345.13	2,500.62	1,915.41
	1,222.38	1,568.52	2,461.94	2,957.17
	2,078.71	2,193.61	2,457.16	2,571.15
	1,697.35	2,341.91	3,331.20	3,830.13
	201.56	147.81	858.60	1,480.09
	1,098.81	1,237.75	1,268.58	1,371.83
	1,700.75	1,983.86	2,516.24	2,758.45
	2,171.02	2,532.16	2,790.54	2,776.45
	<b>16,132.82</b>	<b>18,294.39</b>	<b>22,564.14</b>	<b>23,996.71</b>
	3,860.31	5,225.63	7,155.07	7,888.49
	1,369.37			

2026

276.41

2024

25.76

1.13

2024

494.70

1

59.10

2022 ~2025 12

8

A+H

ESG 9

ESG

2024

10

.....  
\_\_\_\_\_

8

9 ESG

( )

ESG



2024

2024

2024

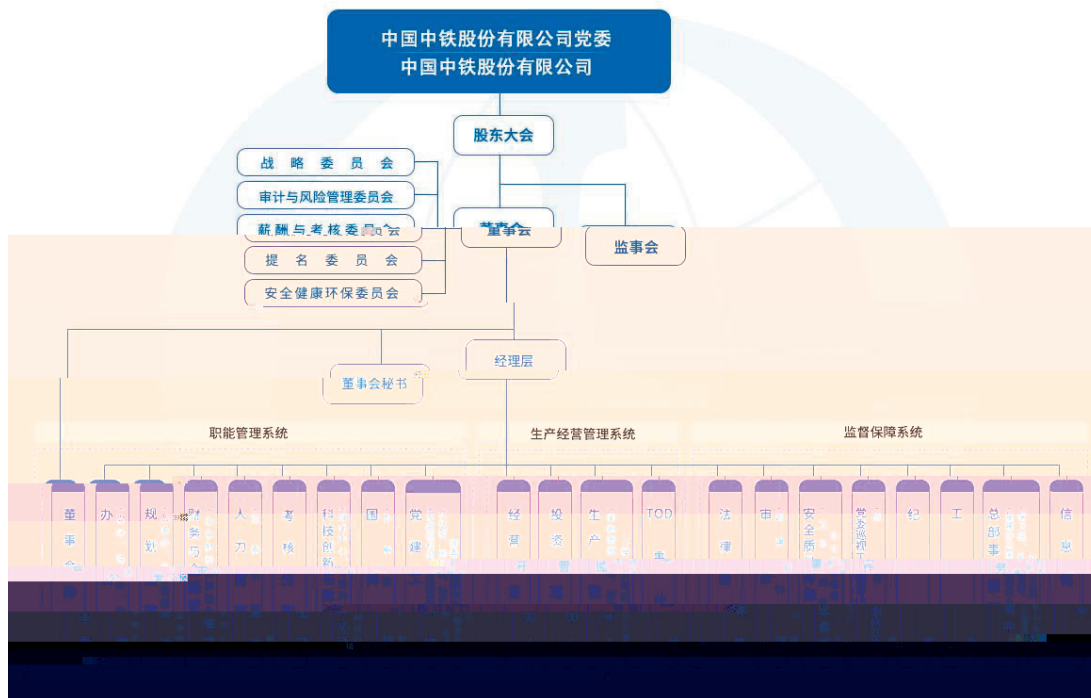
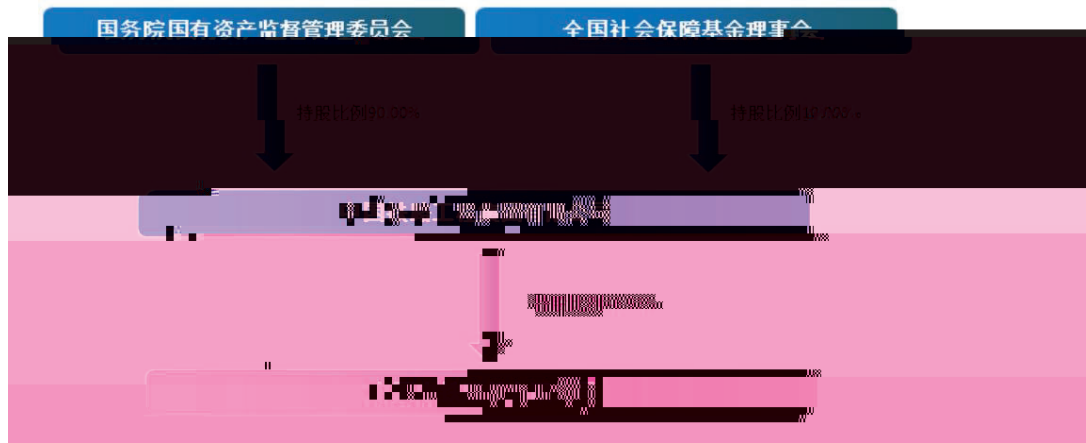

信用  
103

	2022	2023	2024	2025.9/2025.1~9
	2,385.84	2,345.13	2,500.62	1,915.41
	1,222.38	1,568.52	2,461.94	2,957.17
	350.23	383.14	435.94	464.96
	2,078.71	2,193.61	2,457.16	2,571.15
	1,575.08	1,872.49	1,905.68	1,963.07
	668.06	714.86	749.12	743.98
	507.05	633.56	690.63	739.56
	1,700.75	1,983.86	2,516.24	2,758.45
	16,132.82	18,294.39	22,564.14	23,996.71
	890.63	1,043.02	1,146.77	1,223.62
	2,038.98	1,798.16	2,071.79	2,258.86
	3,490.02	3,848.43	4,391.52	4,804.78
	5,529.00	5,646.60	6,463.31	7,063.64
	3,454.54	3,652.24	4,292.53	5,148.22
	11,902.64	13,695.37	17,462.74	18,688.13
	4,230.18	4,599.02	5,101.40	5,308.58
	181.23	194.81	202.24	97.76
	11,543.58	12,634.75	11,603.11	7,760.59
	480.66	542.94	468.98	265.23
	11.64	-0.71	-3.95	2.12
	349.67	376.36	307.58	192.18
EBIT	519.09	574.89	505.11	--
EBITDA	634.06	710.43	660.18	--
	435.52	383.63	280.51	-728.83
	-843.88	-746.41	-822.89	-243.07
	963.65	271.31	573.95	525.93
	2022	2023	2024	2025.9/2025.1~9
(%)	9.81	10.01	9.80	8.64
(%)	5.41	5.48	5.52	5.06
EBIT (%)	4.51	4.56	4.36	--
(%)	3.22	3.34	2.47	--
(X)	1.03	1.00	0.99	0.96
(X)	0.79	0.78	0.80	0.77
(X)	5.00	5.31	4.49	--
(X)	9.42	9.04	5.74	--
(%)	73.78	74.86	77.39	77.88
(%)	60.91	59.29	59.64	60.44
/ (%)	36.88	31.85	32.05	31.98
/ (X)	0.05	0.03	0.02	--
/ (X)	0.13	0.11	0.05	--
(X)	2.40	1.97	1.39	--
/EBITDA(X)	8.72	7.95	9.79	--
EBITDA/ (X)	0.31	0.40	0.32	--
EBITDA (X)	3.50	3.65	3.26	--
EBIT (X)	2.86	2.95	2.50	--
FFO/ (X)	0.07	-0.10	-0.08	--



<b>AAA</b>
<b>AA</b>
<b>A</b>
<b>BBB</b>
<b>BB</b>
<b>B</b>
<b>CCC</b>
<b>CC</b>
<b>C</b>

[1] AAA CCC “ ” “ ”

[2] sti

<b>AAA<sub>sti</sub></b>
<b>AA<sub>sti</sub></b>
<b>A<sub>sti</sub></b>
<b>BBB<sub>sti</sub></b>
<b>BB<sub>sti</sub></b>
<b>B<sub>sti</sub></b>
<b>CCC<sub>sti</sub></b>
<b>CC<sub>sti</sub></b>
<b>C<sub>sti</sub></b>

AAA<sub>sti</sub> CCC<sub>sti</sub> “ ” “ ”





X

X

°

2 SOHO5

100010  
+86 10 66428877  
+86 10 66426100  
www.ccxi.com.cn

Address: Building 5, Galaxy SOHO, No. 2 Nanzhugan Lane, Chaoyangmennei Avenue, Dongcheng District, Beijing

Postal Code 100010  
Tel: +86 10 66428877  
Fax: +86 10 66426100  
Web: www.ccxi.com.cn