

香港交易及結算所有限公司及香港聯合交易所有限公司對本公告的內容概不負責，對其準確性或完整性亦不發表任何聲明，並明確表示，概不對因本公告全部或任何部份內容而產生或因倚賴該等內容而引致的任何損失承擔任何責任。



中國中鐵股份有限公司
CHINA RAILWAY GROUP LIMITED
(於中華人民共和國註冊成立的股份有限公司)
(股份代號：390)

本公告乃根據香港聯合交易所有限公司證券上市規則第13.10B條而作出。

茲載列中國中鐵股份有限公司於2026年3月18日在上海證券交易所網站刊登的「中國中鐵股份有限公司2026年面向專業投資者公開發行科技創新公司債券(第一期)信用評級報告」，僅供參閱。

承董事會命
中國中鐵股份有限公司
陳文健
董事長

中國·北京
2026年3月18日

於本公告日期，本公司的執行董事為陳文健先生(董事長)及趙佃龍先生；本公司的非執行董事為文利民先生及房小兵先生；本公司的獨立非執行董事為修龍先生、孫力實女士及屠海鳴先生。



&\$&*

中诚信国际信用评级有限责任公司

CCXI-20260612D-01





	2022	2023	2024	2025.9/2025.1~9

“ ”

.....



2007 477
2007 1095
2007 9 12
128 12 601390.SH
00390.HK
2024 2025 1~9
11,603.11 7,760.59

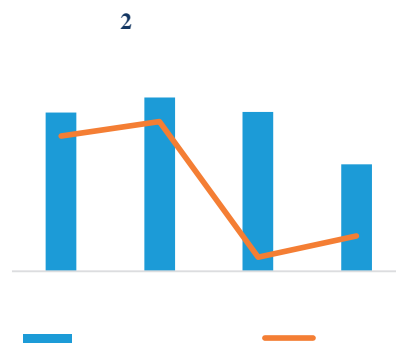
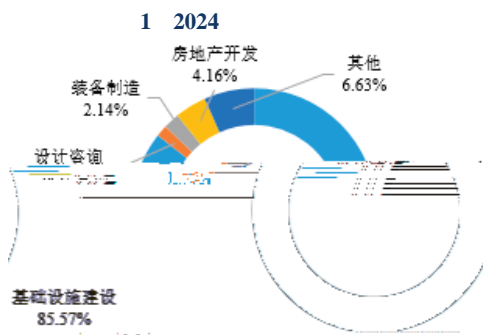

级
988

2025 9 245.71
247.41 46.98%

1	%	
	2024	2024

500

30

30



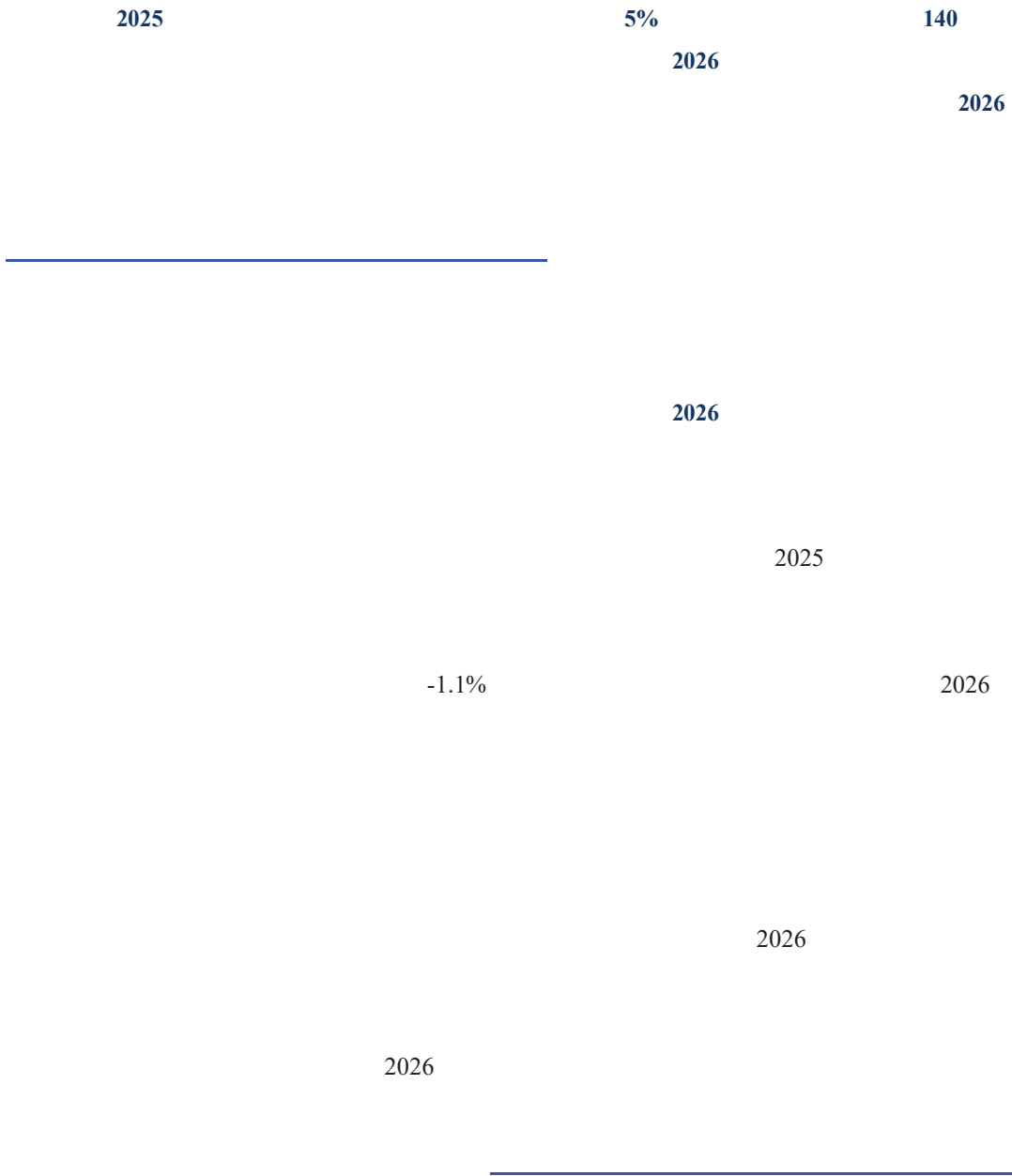

2024

250	2	14	2025	ENR	250	ENR
30	20		ENR	150		
			500	2025	500	43

1.7 90% 1.6



					2023
	2.3%			11.4%	2024
					12.4%
		16.9%	2025	1~9	
		1.9%			108.6%
3.7%					
		50,265.4			2024
		40,216.6			10,048.8

	2		X
	2022	2023	2024
			2025.1~9

15.68%		1,042.4	2024	
1,200.3	22.6%		50%	36.6%
		616.7		

4

	2023		2024		2025.1~9			
22,509.7								
3,185.3								
2,209.9								
2,614.2								
11,478.2								
1,644.8								
1,377.3								
3,826.7								
277.7								
688.2								
696.1								
3,007.6								
31,006.0	2.25%	100.00%	27,151.8	-12.43%	100.00%	15,849.2	3.73%	100.00%

100

90%

N

2024

10.6%

10.3%

5

	2022	2023	2024	2025.1~9

30,323.9	100.00%	31,006.0	100.00%	27,151.8	100.00%	15,849.2	100.00%
----------	---------	----------	---------	----------	---------	----------	---------

6

	2022	2023	2024

-- 2022

/TBM

A

2024

290.03	3.54%	17.33	1.71%
		481.44	7.44%

5

154.76	140.53	2024
		81.57



2.52% 2025

2025 1~9 62.23 8.04%
59.45% 5.20

7

2022	2023	2024
------	------	------

--	--	--

--	--	--

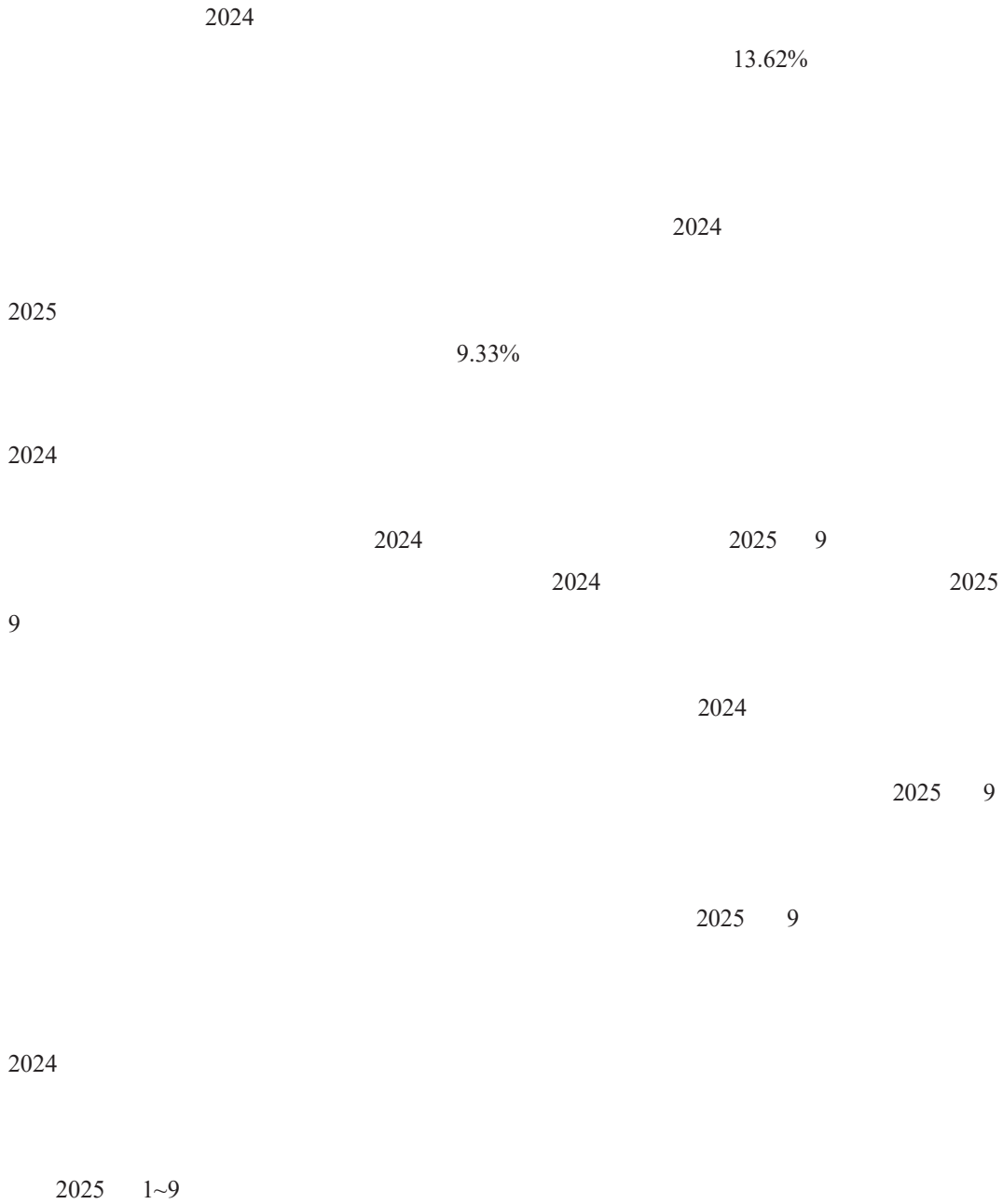

	2022	2023	2024	2025.9/2025.1~9
	623.14	691.05	639.14	391.67
	480.66	542.94	468.98	265.23
	-34.55	-20.60	-30.88	-7.80

.....

2024 1,065.16 78.01% 51.45 2024



	-26.74	-61.12	-50.28	-27.26
	425.83	460.70	388.71	237.34
EBIT (%)	4.51	4.56	4.36	--
	2,385.84	2,345.13	2,500.62	1,450.00
	1,222.38	1,568.52	2,461.94	2,957.17
	2,078.71	2,193.61	2,457.16	2,571.15
	1,697.35	2,341.91	3,331.20	3,830.13
	201.56	147.81	858.60	1,480.09
	1,098.81	1,237.75	1,268.58	1,371.83
	1,700.75	1,983.86	2,516.24	2,758.45
	2,171.02	2,532.16	2,790.54	2,776.45
	16,132.82	18,294.39	22,564.14	23,996.71
	3,860.31	5,225.63	7,155.07	7,888.49

276.41

2024

25.76

1.13

2024

494.70

1

59.10

2022 ~2025 12

8

A+H

ESG 9

ESG

2024

10

.....

ESG

()

ESG



2024

2024

2024

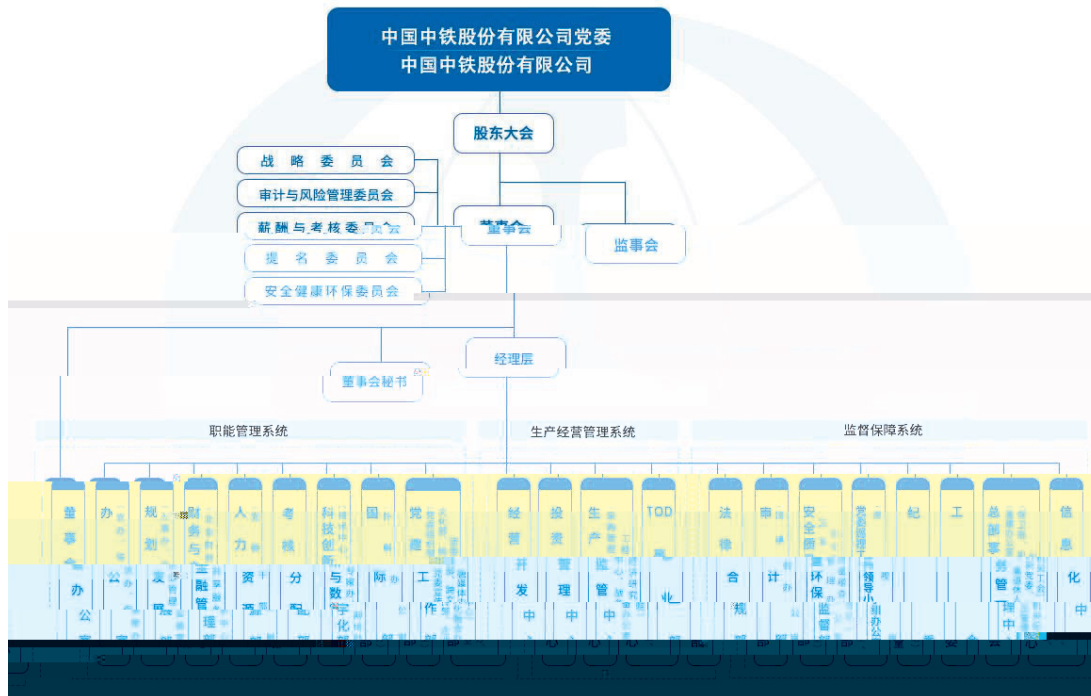
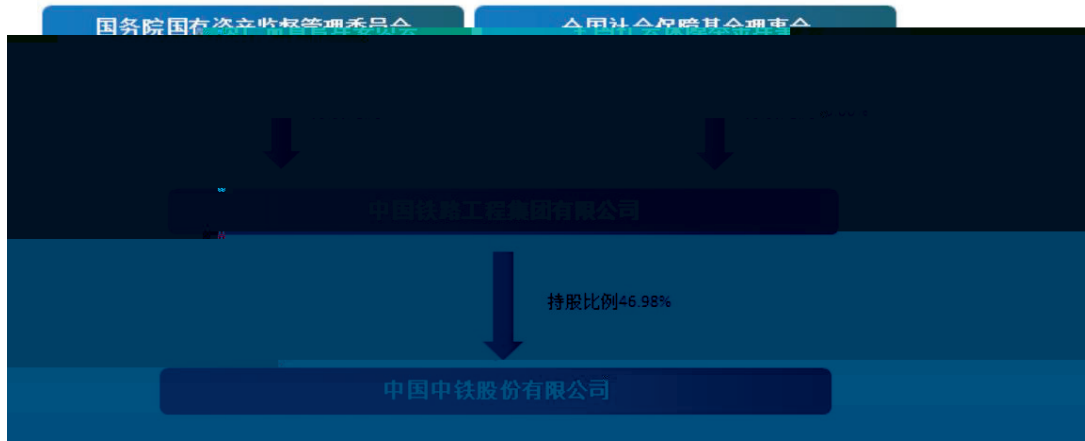

信用
103

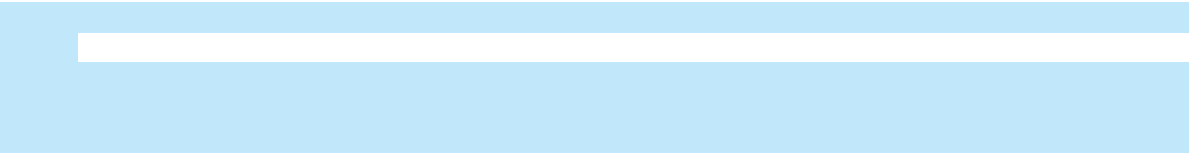
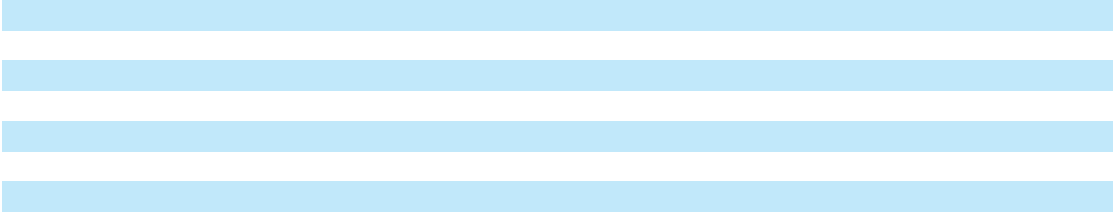

AAA

AA

A

BBB

BB

B

CCC

CC

C

[1] AAA CCC “ ” “ ”

[2] sti

AAA

AA

A

BBB

BB

B

CCC

CC

C

AAA_{sti} CCC_{sti} “ ” “ ”



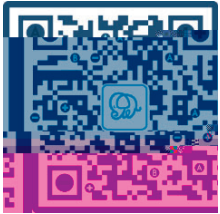

X

X

。